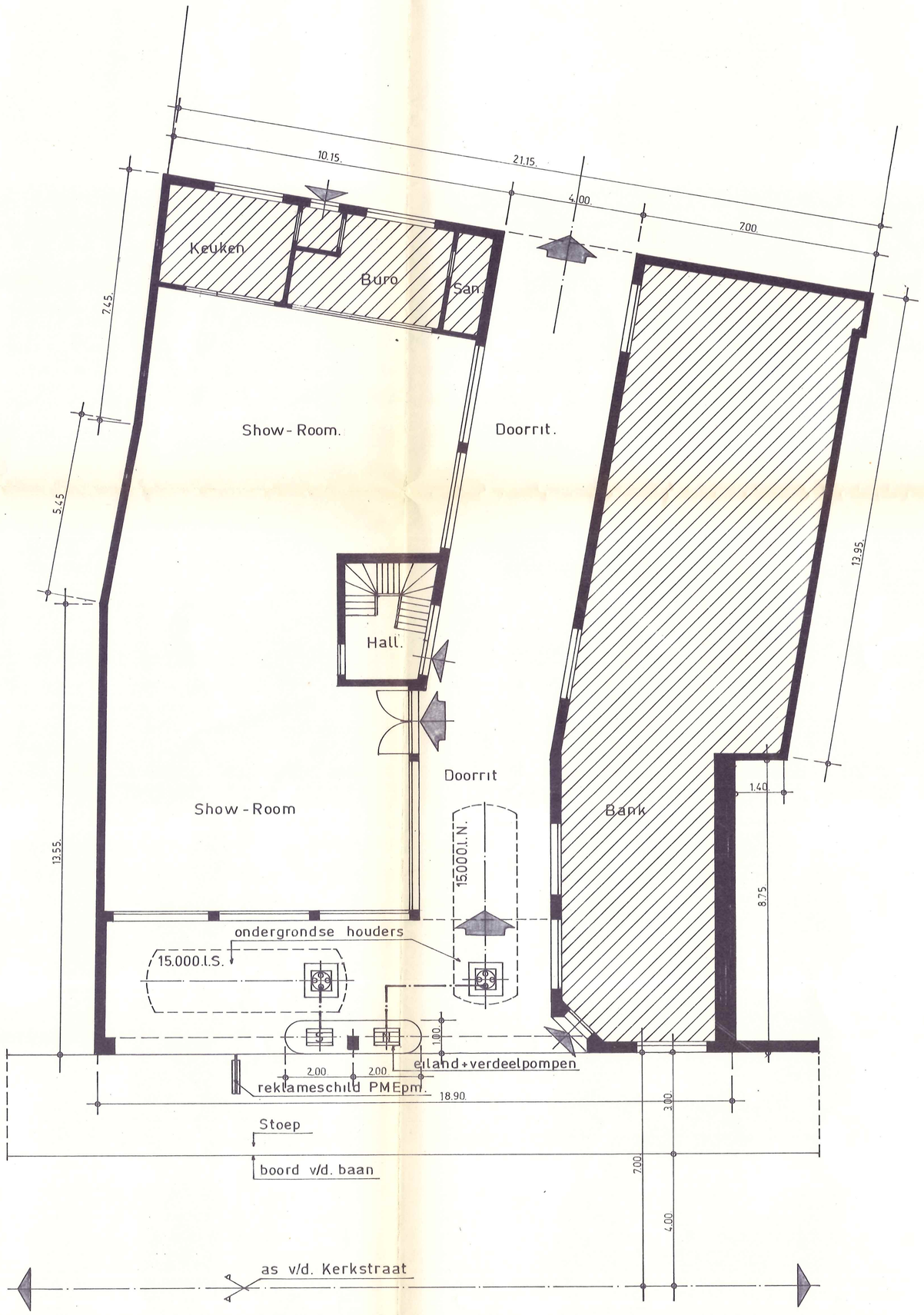

Bestaande.

1 x 15.000 l.S.
1 x 15.000 l.N.

Tegenwoordig bouwplan gezien en goedgekeurd door het College van Burgemeester en Schepenen der Gemeente SINT GILLIS-WAAS in zitting van .....
Sint Gillis-Waas, de .....
De Secretaris, *De Burgemeester,*

Plaatsing:

1 IP2-eiland
2 elektr. pompen
1 PMEpm.

Gemeentebestuur SINT-GILLIS-WAAS - Oost-Vl. -

Aanw.	Opmerkingen	Datum	Door
A			

FINA

Schema Inplanting

Bij uitvoering zich schikken naar de bestaande reglementen en wetgeving

M. D'Hollander Hilaire

Kerkstraat nr. 116,
2780. Sint Gillis Waas.

Sektie C nrs. 1161w 1166a 1169c

Getekend door	T.J.P.	Op 12.08.1980.	Architekt:	Plan nr.
Nagezien door	D.			CL 4082
Goedgekeurd				
Techn. Afgev. M. Voncken			Schaal: 1/100.	